



การไฟฟ้าส่วนภูมิภาค  
PROVINCIAL ELECTRICITY AUTHORITY

เลขที่ กต.คกข.(ปบ) ๕๗๘ /๒๕๖๗

ชื่อผู้รับ นายทัศนัย พธิราสุวรรณพล

ชื่อผู้ส่ง นายสมเจตน์ ชะวังจุ

## วิทยุขอตัดไฟ

Switching Deadline

8 พ.ค. 67

วันที่ ๒ พฤษภาคม ๒๕๖๗

ตำแหน่ง อ.ก.ปบ.(ก.๓)

ตำแหน่ง ร.จก.(ท).รักษาการแทน ผจก.กฟส.คกข

ด้วยการไฟฟ้า กฟส.โคกขาม จะขอตัดไฟเพื่อปฏิบัติงานในระบบจำหน่ายแรงสูง/สถานีไฟฟ้า สถานีฯ สีนสาคร ตาม  
แผนผังสังเขปแนบ จำนวน ๑ แผ่น ดังนี้

| ที่ | ฟีดเดอร์ | วัน/เดือน/ปี | ตั้งแต่เวลา | ถึงเวลา  | ลักษณะงานที่ปฏิบัติ<br>และบริเวณที่ปฏิบัติงาน | จาก      | ถึง                              | ผู้ควบคุมงาน                                |
|-----|----------|--------------|-------------|----------|---|----------|----------------------------------|---|
| ๑   | SXA03    | ๑๒ พ.ค. ๖๗   | ๘.๐๐ น.     | ๑๗.๐๐ น. | ปักเสาพาดสายเลียบบ<br>คลอง๓                   | SXA๓S-๐๕ | SMF๕S-๐๔<br>SXA๓S-๐๖<br>SXA๓S-๐๔ | นายประวิทย์<br>กริ่งพานิชย์ ๐๔๑-<br>๘๓๓๒๖๐๔ |
| ๒   | SXA06    | ๑๒ พ.ค. ๖๗   | ๘.๐๐ น.     | ๑๗.๐๐ น. | ปักเสาพาดสายเลียบบ<br>คลอง๓                   | SMF๙S-๐๔ | SMF๙S-๑๗<br>SXA๖R-๐๑             |   |

พื้นที่ที่มีผู้ใช้ไฟได้รับผลกระทบ(ไฟดับ)ฯ ศูนย์วิทยาศาสตร์ หนูน่านชมดาว แนวคลองสาม ที่จัดสรรวัฒนาแพคตอรี

ผู้ประสานงานการดับไฟ ชื่อ นายสรสวัสดิ์ สงวนพันธุ์ ตำแหน่ง ท.ผ.ปบ. โทร ๐๘๑-๙๔๑-๒๕๓๒

พื้นที่ ที่ขอตัดไฟปฏิบัติงานมีสายเคเบิลใยแก้วนำแสงของ กฟภ. (หากมีโอกาสชำรุด ผศส.กรส.(ก.๓) จะได้ตรวจสอบก่อนปฏิบัติงาน)

๑.  มีสายเคเบิลใยแก้วนำแสง ๑.๑  มีโอกาสชำรุด ๑.๒  ไม่มีโอกาสชำรุด

๒.  ไม่มีสายเคเบิลใยแก้วนำแสง

ลงชื่อ \_\_\_\_\_

(นายสมเจตน์ ชะวังจุ...)

ตำแหน่ง ร.จก.(ท).รักษาการแทน ผจก.กฟส.คกข

๒ พ.ค. ๖๗

แผนกควบคุมการจ่ายไฟ (ผคฟ.) กฟภ.๓

เรียน อก.ปบ.(ก.๓)

ผคฟ. พิจารณาแล้วเห็นควร

อนุมัติให้ดับไฟตามคำขอข้อ 1. ฟีดเดอร์ SXA03 จาก SXA3S-05 ถึง SXA3E-09, SXA3S-06  
ในวันที่ 19ก.ค.๖๕ ตั้งแต่เวลา 09.00น. ถึง 17.00 น. ตามใบสั่งทำสวิตซ์ซึ่งเลขที่ 617/2567

อนุมัติให้ดับไฟตามคำขอข้อ 2. ฟีดเดอร์ SXA06 จาก SUMFS-04 ถึง SUMFS-12, SXA1E-02  
ในวันที่ 19ก.ค.๖๕ ตั้งแต่เวลา 09.00น. ถึง 17.00 น. ตามใบสั่งทำสวิตซ์ซึ่งเลขที่ ๖๑๖/๕๕๖๕

อนุมัติให้ดับไฟตามคำขอข้อ..... ฟีดเดอร์..... จาก..... ถึง.....  
ในวันที่..... ตั้งแต่เวลา..... น. ถึง..... น. ตามใบสั่งทำสวิตซ์ซึ่งเลขที่.....

อนุมัติให้ดับไฟตามคำขอข้อ..... ฟีดเดอร์..... จาก..... ถึง.....  
ในวันที่..... ตั้งแต่เวลา..... น. ถึง..... น. ตามใบสั่งทำสวิตซ์ซึ่งเลขที่.....

อนุมัติให้ดับไฟตามคำขอข้อ..... ฟีดเดอร์..... จาก..... ถึง.....  
ในวันที่..... ตั้งแต่เวลา..... น. ถึง..... น. ตามใบสั่งทำสวิตซ์ซึ่งเลขที่.....

พนักงานศูนย์ฯ นาย สกดิ์สิทธิ์ เอี่ยมสงฆา ประธานงานการขอดับไฟกับ คณะช่างไฟฟ้า  
(ทอวารุภัณฑ์ อยุธยา)

สำหรับผู้อนุมัติ  
ที่ ก.๓ กปบ.(คฟ.)  
เรียน ผจก.....  
อก.ว.(ก.๓)

อนุมัติ และแจ้ง จป. เพื่อตรวจสอบความปลอดภัย,  
พร้อมทั้งลงข้อมูลแจ้งแผนดับไฟลงใน www.pea.co.th

วตท. 4 ชม ทพ.คฟ.  
ขั้นตอนการสวิตซ์ซึ่ง 3 แผ่น  
แผนผังแนบ 1 แผ่น  
ผจฟ.....(สถานี.....)  
เพื่อทราบ และจัดพนักงานเข้าปฏิบัติงานร่วมกับศูนย์  
นครปฐม ตั้งแต่วันที่.....น.เป็นต้นไป จนกว่างานจะแล้วเสร็จ

  
(นายเลอพงศ์ แก่นจันทร์)  
รท.ปบ.(ก3) ปฏิบัติงานแทน อก.ปบ.(ก3)

## ใบสั่งทำสวิตชิง

|                        |   |          |              |        |   |
|------------------------|---|----------|--------------|--------|---|
| 1. สถานที่ทำงาน        | บริเวณเลียบบคลอง 3 (SXA03,06)   |          |              |        |   |
| 2. กำหนดวันที่ทำงาน    | 12 พ.ค. 67  | ระหว่าง  | 08.00 น.     | ถึง    | 17.00 น.  |
| 3. ผู้ขอทำงาน          | กฟภ.คกข.  | งานที่ทำ | ปักเสาพาดสาย |        | ตามใบขอปฏิบัติงาน 617/2567  |
| 4. เตรียมการสวิตชิงโดย | นายศักดิ์สิทธิ์ เอี่ยมสะอาด   |          |              | วันที่ | 4 พฤษภาคม 2567  |
| 5. ตรวจสอบสวิตชิงโดย   |    |          |              | วันที่ | 4 พฤษภาคม 2567  |
| 6. อนุมัติสวิตชิงโดย   |   |          |              | วันที่ | 4 พฤษภาคม 2567  |
| 7. สั่งทำสวิตชิงโดย    | 1. นายจรวัดณ์, นายวัฒนา, นายพิชชา, นายวีรวัชร, นายอมร<br>2. นายนครินทร์, นางสาวพิชชา, นายณัฐกาญจน์, นายสุธี, นายสามารถ<br>3. นายศุภสวัสดิ์, นายอนุสรณ์, นายธนิต, วรรณพงษ์, นายมนช |          |              |        | (กะ1 00.00 น. - 08.00 น.)<br>(กะ2 08.00 น. - 16.00 น.)<br>(กะ3 16.00 น. - 24.00 น.) |

| ที่ | รหัสอุปกรณ์  | สภาพอุปกรณ์<br>ปกติก่อน<br>ดำเนินการ | ดำเนินการ          | เวลา | ผู้ดำเนินการ | ผู้สั่งการ | หมายเหตุ                         |
|-----|--|--------------------------------------|--------------------|------|--------------|------------|----------------------------------|
| 1   | <b>ตรวจสอบอุปกรณ์ป้องกันและตัดตอน ก่อนทำการสวิตชิง</b>   |                                      |                    |      |              |            |                                  |
| 2   | SMF-TP1  | "OLTC" Auto                          | "OLTC" Manual      |      | SMF          |            | TP1 โหลด 26.47 MW                |
| 3   | SMF-TP2  | "OLTC" Auto                          | "OLTC" Manual      |      | SMF          |            | TP2 โหลด 14.56 MW                |
| 4   | SMF01VB-01   | "ON" Auto Reclose                    | "OFF" Auto Reclose |      | SPO          |            | CB โหลด 2.36 MW                  |
| 5   | SMF06VB-01   | "ON" Auto Reclose                    | "OFF" Auto Reclose |      | SPO          |            | CB โหลด 2.93 MW                  |
| 6   | SMF06R-01  | Normal                               | Nonreclosing, ALT  |      | คกข.         | SCADA      | R ก่อนวัดบ้านโคก                 |
| 7   | SXA-TP1  | "OLTC" Auto                          | "OLTC" Manual      |      | SXA          |            | TP1 โหลด 9.44 MW                 |
| 8   | SXA-TP2  | "OLTC" Auto                          | "OLTC" Manual      |      | SXA          |            | TP2 โหลด 4.24 MW                 |
| 9   | SXA03VB-01   | "ON" Auto Reclose                    | "OFF" Auto Reclose |      | SXA          |            | CB โหลด 4.64 MW                  |
| 10  | SXA06VB-01   | "ON" Auto Reclose                    | "OFF" Auto Reclose |      | SXA          |            | CB โหลด 2.32 MW                  |
| 11  | SXA03R-01  | Normal                               | Nonreclosing, ALT  |      | คกข.         | SCADA      | R เลย์ที่จัดสรรวัฒนาแฟลคเตอร์รี่ |
| 12  | <b>- ย้ายโหลด SXA06 บางส่วน ไปจ่ายไฟจาก SMF06</b>  |                                      |                    |      |              |            |                                  |
| 13  | SMF06S-11  | ปลด                                  | สับ                |      | คกข.         | SCADA      | SF6 ก่อนช.โยโก                   |
| 14  | SXA06R-01  | สับ                                  | ปลด                |      | คกข.         | SCADA      | R ก่อนวัดบ้านโคก                 |
| 15  | Sw.Load  | สับ                                  | ปลด                |      | คกข.         |            | DIS SXA06R-01 (R.ก่อนวัดบ้านโคก) |
| 16  | <b>- ย้ายโหลด SXA03 บางส่วน ไปจ่ายไฟจาก SMF01</b>  |                                      |                    |      |              |            |                                  |
| 17  | SMF01S-14  | ปลด                                  | สับ                |      | คกข.         | SCADA      | SF6 ก่อนถึงศาลหลัก กม.ที่ 7      |
| 18  | SXA03S-09  | สับ                                  | ปลด, ล็อคคาน       |      | คกข.         | SCADA      | SF6 วัดบ้านโคก                   |
| 19  | <b>- ย้ายโหลด SXA03 บางส่วน ไปจ่ายไฟจาก SMF01</b>  |                                      |                    |      |              |            |                                  |
| 20  | SMF01S-13  | ปลด                                  | สับ                |      | คกข.         | SCADA      | SF6 บ่อดักปลาลุงน้อย             |
| 21  | SXA03S-06  | สับ                                  | ปลด, ล็อคคาน       |      | คกข.         | SCADA      | SF6 ประตูน้ำสันดาบ               |
| 22  | <b>- เมื่อพร้อมดับไฟปฏิบัติงานเวลา 08.00 น.</b>  |                                      |                    |      |              |            |                                  |
| 23  | SXA03S-05  | สับ                                  | ปลด, ล็อคคาน       |      | คกข.         | SCADA      | SF6 ปากช.ศูนย์วิทยาศาสตร์        |
| 24  | SXA09S-04  | สับ                                  | ปลด, ล็อคคาน       |      | คกข.         | SCADA      | SF6 ปากช.ศูนย์วิทยาศาสตร์        |
| 25  | SXA03S-12  | สับ                                  | ปลด                |      | คกข.         |            | DIS ที่จัดสรรวัฒนาแฟลคเตอร์รี่   |
| 26  | SXA06S-08  | สับ                                  | ปลด                |      | คกข.         |            | DIS ที่จัดสรรวัฒนาแฟลคเตอร์รี่   |
| 27  | แจ้ง กฟภ.คกข. ตรวจสอบ SMF05S-09 (SMF ก่อนปากช.ศูนย์วิทยาศาสตร์) อยู่สถานะ <b>ปลด</b> โขว์ <b>OFF</b> และให้ดำเนินการ <b>Lock คาน</b> |                                      |                    |      |              |            |                                  |
| 28  | แจ้งสถานะพื้นที่ไฟดับให้ผู้ควบคุมงานรับทราบ  |                                      |                    |      |              |            |                                  |

| ที่                               | รหัสอุปกรณ์  | สภาพอุปกรณ์<br>ปกติก่อน<br>ดำเนินการ | ดำเนินการ          | เวลา | ผู้ดำเนินการ | ผู้สั่งการ | หมายเหตุ                         |
|-----------------------------------|--|--------------------------------------|--------------------|------|--------------|------------|----------------------------------|
| 29                                | แจ้งผู้ควบคุมงาน Test ไฟ Short Ground จุด G1   |                                      |                    |      |              |            |                                  |
| 30                                | แจ้งผู้ควบคุมงาน Test ไฟ Short Ground จุด G2   |                                      |                    |      |              |            |                                  |
| 31                                | แจ้งผู้ควบคุมงาน Test ไฟ Short Ground จุด G3   |                                      |                    |      |              |            |                                  |
| 32                                | แจ้งผู้ควบคุมงาน Test ไฟ Short Ground จุด G4   |                                      |                    |      |              |            |                                  |
| 33                                | แจ้งผู้ควบคุมงาน Test ไฟ Short Ground จุด G5   |                                      |                    |      |              |            |                                  |
| 34                                | แจ้งผู้ควบคุมงานลงรายละเอียด และความปลอดภัยในการปฏิบัติงานใน We Safe                     |                                      |                    |      |              |            |                                  |
| 35                                | SMF-TP1  | "OLTC" Manual                        | "OLTC" Auto        |      | SMF          |            | TP1 -                            |
| 36                                | SMF-TP2  | "OLTC" Manual                        | "OLTC" Auto        |      | SMF          |            | TP2 -                            |
| 37                                | SMF01VB-01   | "OFF" Auto Reclose                   | "ON" Auto Reclose  |      | SPO          |            | CB -                             |
| 38                                | SMF06VB-01   | "OFF" Auto Reclose                   | "ON" Auto Reclose  |      | SPO          |            | CB -                             |
| 39                                | SXA-TP1  | "OLTC" Manual                        | "OLTC" Auto        |      | SXA          |            | TP1 -                            |
| 40                                | SXA-TP2  | "OLTC" Manual                        | "OLTC" Auto        |      | SXA          |            | TP2 -                            |
| 41                                | SXA03VB-01   | "OFF" Auto Reclose                   | "ON" Auto Reclose  |      | SXA          |            | CB -                             |
| 42                                | SXA06VB-01   | "OFF" Auto Reclose                   | "ON" Auto Reclose  |      | SXA          |            | CB -                             |
| 43                                | SXA03R-01  | Nonreclosing, ALT                    | Normal             |      | คกช.         | SCADA      | R เลย์ที่จัดสรรวัฒนาแฟลคเตอร์รี่ |
| 44                                | เมื่อผู้ควบคุมงานแจ้งลงรายละเอียด และความปลอดภัยในการปฏิบัติงานใน We Safe เสร็จเรียบร้อย |                                      |                    |      |              |            |                                  |
| 45                                | แจ้งผู้ควบคุมงานให้ชุดทำงานปฏิบัติงานได้   |                                      |                    |      |              |            |                                  |
| <b>สิ้นสุด Switching ช่วงเช้า</b> |  |                                      |                    |      |              |            |                                  |
| 46                                | เมื่อผู้ควบคุมงานแจ้งชุดทำงานปฏิบัติงานแล้วเสร็จ   |                                      |                    |      |              |            |                                  |
| 47                                | แจ้งผู้ควบคุมงาน ปลด Short Ground จุด G1   |                                      |                    |      |              |            |                                  |
| 48                                | แจ้งผู้ควบคุมงาน ปลด Short Ground จุด G2   |                                      |                    |      |              |            |                                  |
| 49                                | แจ้งผู้ควบคุมงาน ปลด Short Ground จุด G3   |                                      |                    |      |              |            |                                  |
| 50                                | แจ้งผู้ควบคุมงาน ปลด Short Ground จุด G4   |                                      |                    |      |              |            |                                  |
| 51                                | แจ้งผู้ควบคุมงาน ปลด Short Ground จุด G5   |                                      |                    |      |              |            |                                  |
| 52                                | SMF-TP1  | "OLTC" Auto                          | "OLTC" Manual      |      | SMF          |            | TP1 -                            |
| 53                                | SMF-TP2  | "OLTC" Auto                          | "OLTC" Manual      |      | SMF          |            | TP2 -                            |
| 54                                | SMF01VB-01   | "ON" Auto Reclose                    | "OFF" Auto Reclose |      | SPO          |            | CB -                             |
| 55                                | SMF06VB-01   | "ON" Auto Reclose                    | "OFF" Auto Reclose |      | SPO          |            | CB -                             |
| 56                                | SXA-TP1  | "OLTC" Auto                          | "OLTC" Manual      |      | SXA          |            | TP1 -                            |
| 57                                | SXA-TP2  | "OLTC" Auto                          | "OLTC" Manual      |      | SXA          |            | TP2 -                            |
| 58                                | SXA03VB-01   | "ON" Auto Reclose                    | "OFF" Auto Reclose |      | SXA          |            | CB -                             |
| 59                                | SXA06VB-01   | "ON" Auto Reclose                    | "OFF" Auto Reclose |      | SXA          |            | CB -                             |
| 60                                | SXA03R-01  | Normal                               | Nonreclosing, ALT  |      | คกช.         | SCADA      | R เลย์ที่จัดสรรวัฒนาแฟลคเตอร์รี่ |
| 61                                | - เมื่อพร้อมจ่ายไฟ   |                                      |                    |      |              |            |                                  |
| 62                                | SXA03S-12  | ปลด                                  | สับ                |      | คกช.         |            | DIS ที่จัดสรรวัฒนาแฟลคเตอร์รี่   |
| 63                                | SXA06S-08  | ปลด                                  | สับ                |      | คกช.         |            | DIS ที่จัดสรรวัฒนาแฟลคเตอร์รี่   |
| 64                                | SXA03S-05  | ปลด, ล็อคคาน                         | สับ                |      | คกช.         | SCADA      | SF6 ปากช. ศูนย์วิทยาศาสตร์       |
| 65                                | SXA09S-04  | ปลด, ล็อคคาน                         | สับ                |      | คกช.         | SCADA      | SF6 ปากช. ศูนย์วิทยาศาสตร์       |

| ที่                              | รหัสอุปกรณ์   | สภาพอุปกรณ์<br>ปกติก่อน<br>ดำเนินการ | ดำเนินการ               | เวลา | ผู้ดำเนินการ | ผู้สั่งการ | หมายเหตุ                         |
|----------------------------------|---|--------------------------------------|-------------------------|------|--------------|------------|----------------------------------|
| 66                               | - ย้ายโหลด SXA06 บางส่วน กลับจาก SMF06  |                                      |                         |      |              |            |                                  |
| 67                               | Sw.Load   | ปลด                                  | สับ                     |      | คกข.         |            | DIS SXA06R-01 (R.ก่อนวัดบ้านโคก) |
| 68                               | SXA06R-01   | ปลด                                  | สับ คง Nonreclosing,ALT |      | คกข.         | SCADA      | R ก่อนวัดบ้านโคก                 |
| 69                               | SMF06S-11   | สับ                                  | ปลด                     |      | คกข.         | SCADA      | SF6 ก่อนช.โยโก                   |
| 70                               | - ย้ายโหลด SXA03 บางส่วน กลับจาก SMF01  |                                      |                         |      |              |            |                                  |
| 71                               | SXA03S-09   | ปลด                                  | สับ                     |      | คกข.         | SCADA      | SF6 วัดบ้านโคก                   |
| 72                               | SMF01S-14   | สับ                                  | ปลด                     |      | คกข.         | SCADA      | SF6 ก่อนถึงศาลหลัก กม.ที่ 7      |
| 73                               | - ย้ายโหลด SXA03 บางส่วน กลับจาก SMF01  |                                      |                         |      |              |            |                                  |
| 74                               | SXA03S-06   | ปลด                                  | สับ                     |      | คกข.         | SCADA      | SF6 ประตุน้ำสันตราบ              |
| 75                               | SMF01S-13   | สับ                                  | ปลด                     |      | คกข.         | SCADA      | SF6 บ่อตกปลาลุงน้อย              |
| 76                               | SMF-TP1   | "OLTC" Manual                        | "OLTC" Auto             |      | SMF          |            | TP1 -                            |
| 77                               | SMF-TP2   | "OLTC" Manual                        | "OLTC" Auto             |      | SMF          |            | TP2 -                            |
| 78                               | SMF01VB-01  | "OFF" Auto Reclose                   | "ON" Auto Reclose       |      | SPO          |            | CB -                             |
| 79                               | SMF06VB-01  | "OFF" Auto Reclose                   | "ON" Auto Reclose       |      | SPO          |            | CB -                             |
| 80                               | SMF06R-01   | Normal                               | Nonreclosing, ALT       |      | คกข.         | SCADA      | R ก่อนวัดบ้านโคก                 |
| 81                               | SXA-TP1   | "OLTC" Manual                        | "OLTC" Auto             |      | SXA          |            | TP1 -                            |
| 82                               | SXA-TP2   | "OLTC" Manual                        | "OLTC" Auto             |      | SXA          |            | TP2 -                            |
| 83                               | SXA03VB-01  | "OFF" Auto Reclose                   | "ON" Auto Reclose       |      | SXA          |            | CB -                             |
| 84                               | SXA06VB-01  | "OFF" Auto Reclose                   | "ON" Auto Reclose       |      | SXA          |            | CB -                             |
| 85                               | SXA03R-01   | Normal                               | Nonreclosing, ALT       |      | คกข.         | SCADA      | R เลขที่จัดสรรวัฒนาแฟลคเตอร์รี่  |
| 86                               | แจ้ง กฟภ.คกข. ดำเนินการปลด Lock คาน SMF05S-09 (SMF ก่อนปากช.ศูนย์วิทยาศาสตร์) ออก |                                      |                         |      |              |            |                                  |
| <u>สิ้นสุด Switching ทั้งหมด</u> |   |                                      |                         |      |              |            |                                  |

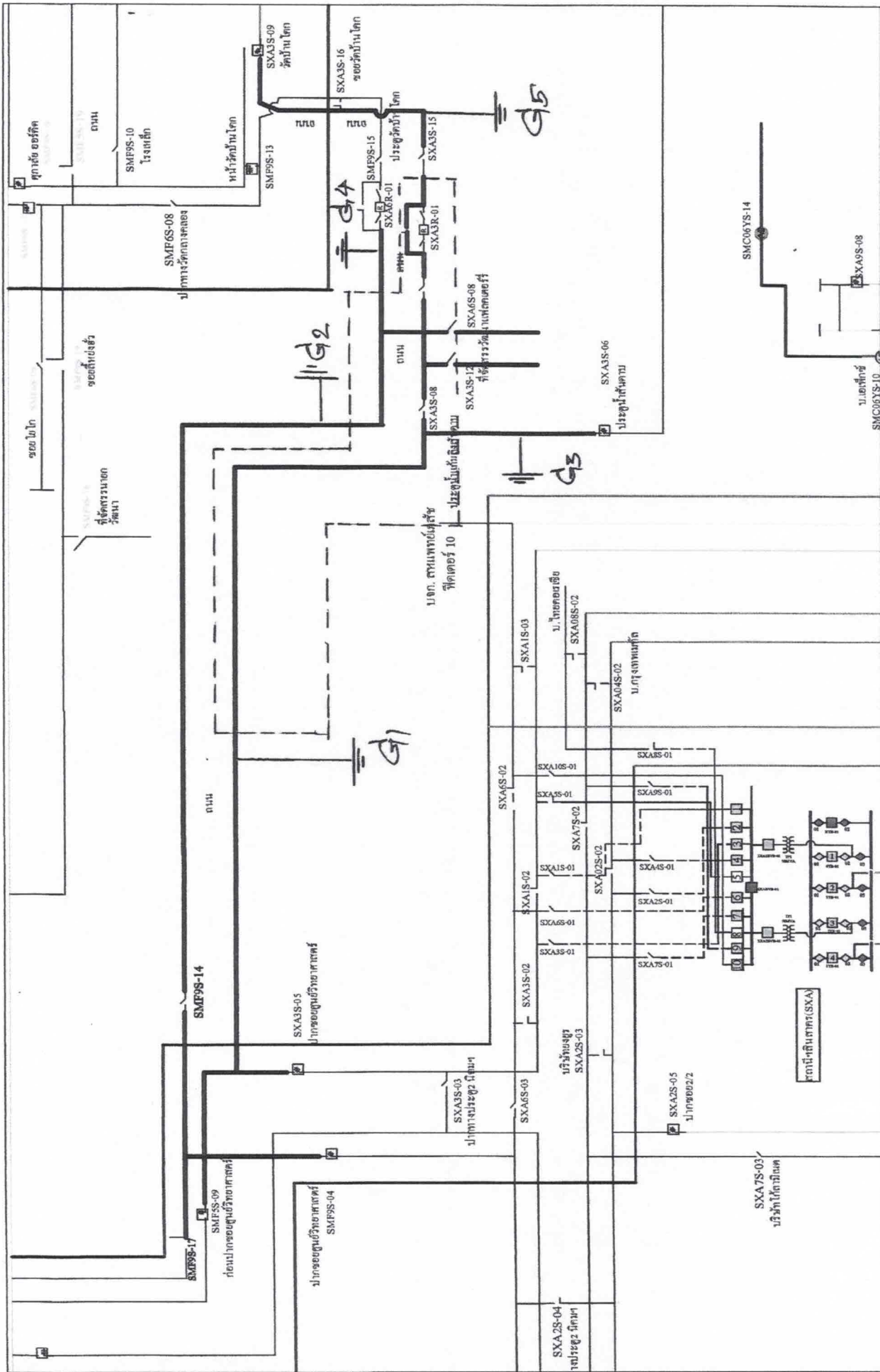

|              |                               |
|--------------|-------------------------------|
| ชื่อโครงการ  | การไฟฟ้าส่วนภูมิภาค           |
| ผู้จัดทำ     | สถานีฯ ชินสาคร                |
| วันที่       | แผนกควบคุมการจ่ายไฟ กอธ (ก.3) |
| ชื่อผู้จัดทำ |                               |
| ตำแหน่ง      |                               |

|              |                               |
|--------------|-------------------------------|
| ชื่อโครงการ  | การไฟฟ้าส่วนภูมิภาค           |
| ผู้จัดทำ     | สถานีฯ ชินสาคร                |
| วันที่       | แผนกควบคุมการจ่ายไฟ กอธ (ก.3) |
| ชื่อผู้จัดทำ |                               |
| ตำแหน่ง      |                               |